



27/1

Ufficio Tecnico Erariale di BOLOGNA

ELABORATO PLANIMETRICO

Pag. n. 1 di 11

Ubicazione e riferimenti catastali dell'immobile

Comune PIEVE DI CENTO

C.T. Sez. Fgl. 18 Mapp. 89-93-94-3104

Via/piazza ANDREA COSTA n.

C.E.U. Sez. Fgl. 18 Mapp. 89-93-94-3104

ESTRATTO DI MAPPA

scala 1: 1000

Tipo mappale n. 6605 del 27-1-88

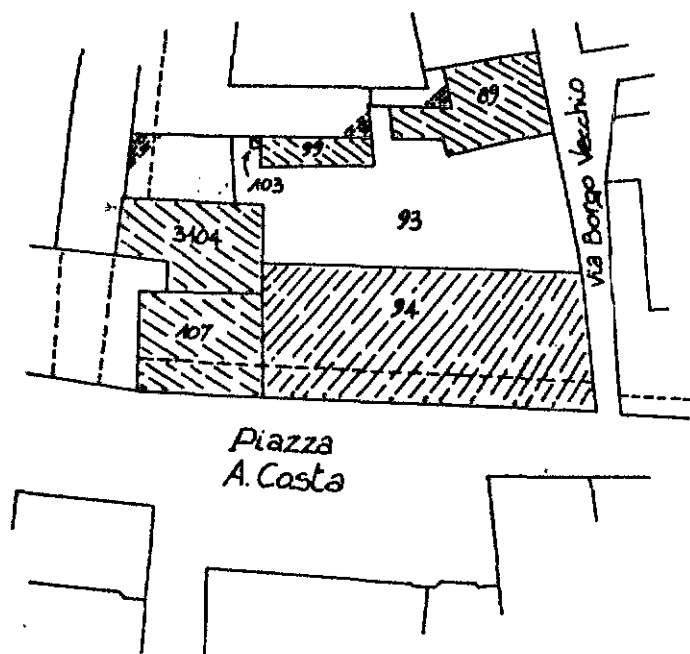

Riservato all'Ufficio Tecnico Erariale

12 DIC 1997

L'operatore

IL TECNICO

Protocollo

Sostituisce il presente mod. EP/1 prot. C-03412/88

Annullato e sostituito dal mod. EP/1 prot.

12 DIC 1997

data

firma e timbro

Ultima planimetria in atti



**MINISTERO DELLE FINANZE**  
**DIPARTIMENTO DEL TERRITORIO**

Ufficio Tecnico Erariale di .....

**ELABORATO PLANIMETRICO**

27/2

Pag. n. 2 di 11

Comune <b>PIEVE DI CENTO</b>	Sezione	Foglio <b>18</b>	Numero <b>89-93-</b> <b>94-99-107-103-3104</b>	Tipo mappale n. <b>6605</b>	del <b>27/1/88</b>
---------------------------------	---------	---------------------	---	--------------------------------	-----------------------

DIMOSTRAZIONE GRAFICA DEI SUBALTERNI ASSEGNATI

SCALA 1: 500

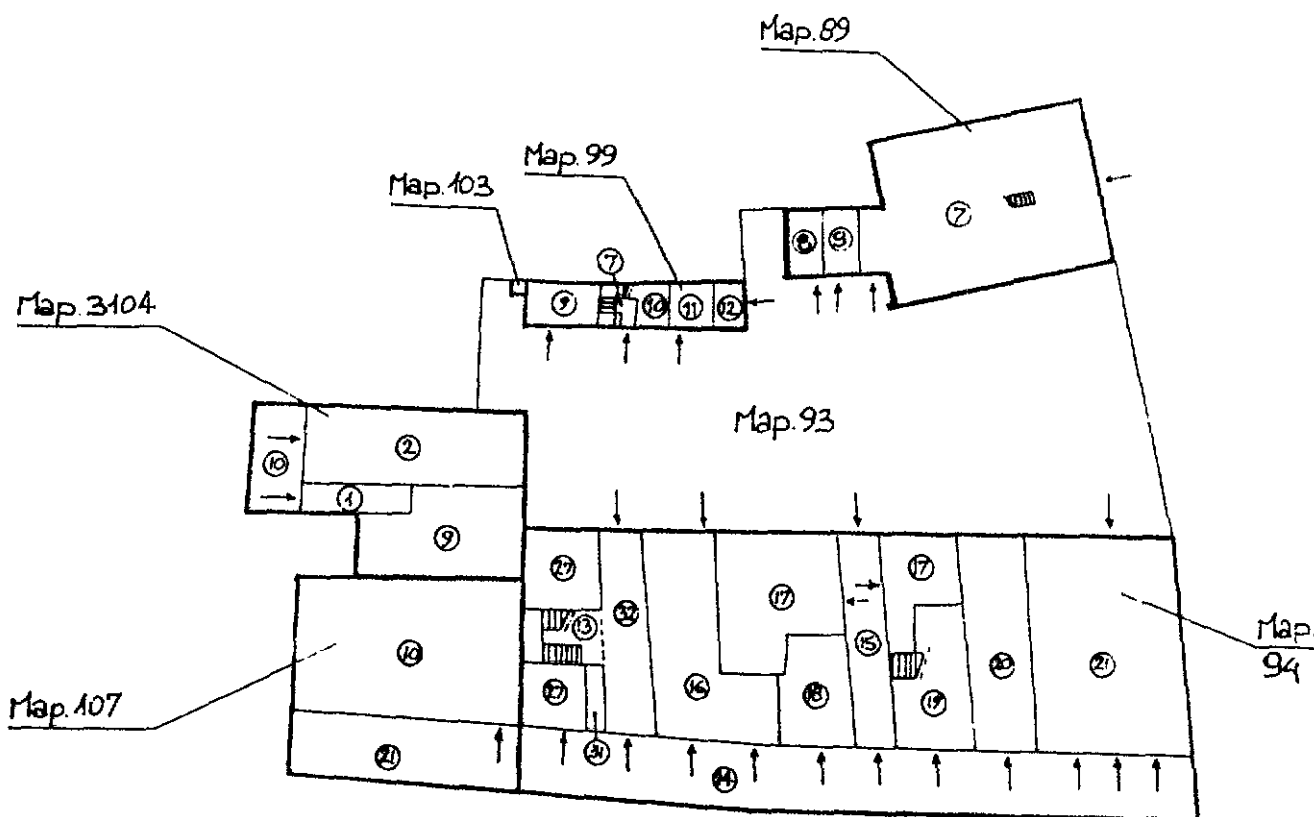
PIANO TERRA

Riservato all'Ufficio Tecnico Erariale

H0855 12 DIC. 1997

Protocollo

Sostituisce il precedente mod. EP/2 prot. C. 03412/88

Annullato o sostituito dal mod. EP/2 prot.

L'operatore

IL TECNICO

12 DIC. 1997

data

firma e timbro



**MINISTERO DELLE FINANZE**  
**DIPARTIMENTO DEL TERRITORIO**

Ufficio Tecnico Erariale di **BOLOGNA**

27/3

**ELABORATO PLANIMETRICO**

Pag. n. 3 di 11

Comune <b>PIEVE DI CENTO</b>	Sezione	Foglio <b>18</b>	Numero <b>89-93-94</b> <b>99-103-107-3104</b>	Tipo mappale <b>6605</b>	del <b>27-1-88</b>
DIMOSTRAZIONE GRAFICA DEI SUBALTERNI ASSEGNATI					SCALA 1: <b>500</b>

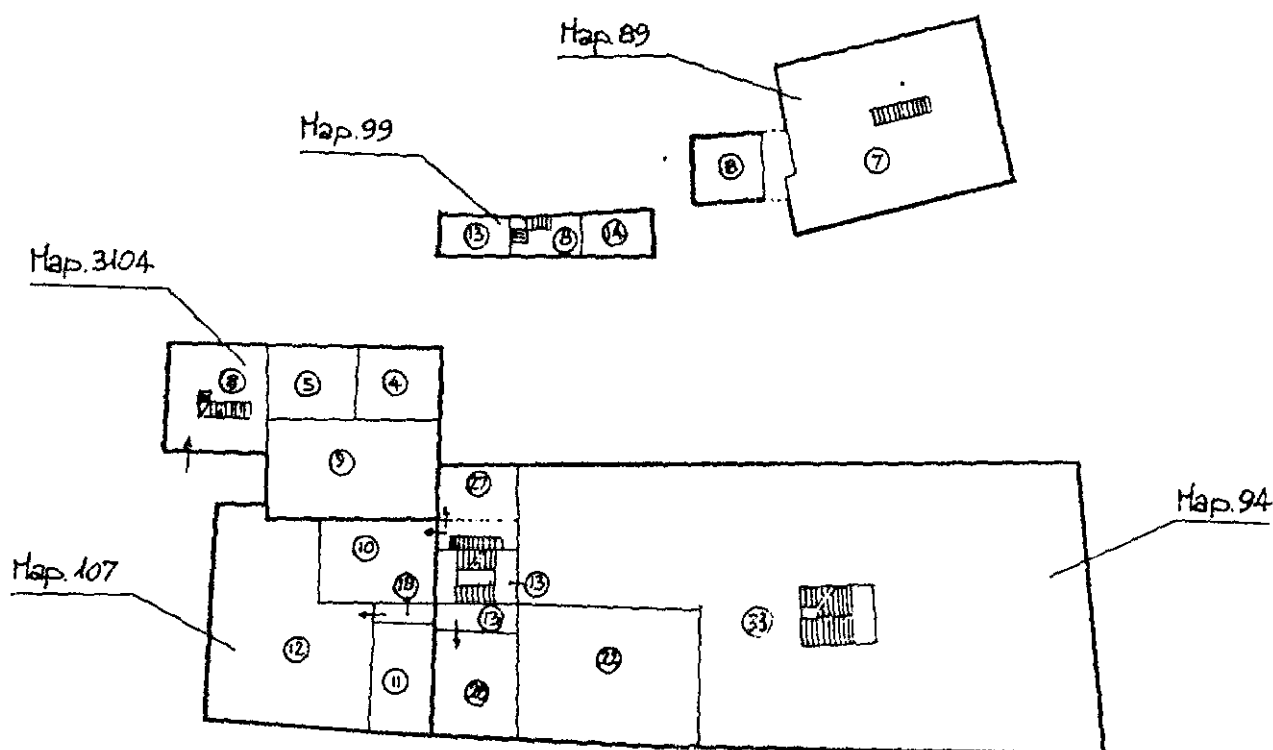

PIANO PRIMO

Riservato all'Ufficio Tecnico Erariale

**H0835 12 DIC. 1997**

L'operatore

IL TECNICO

Protocollo

Sostituisce il precedente mod. EP/2 prot. **C. 034.12/88**

data

firma e timbro

Situazione al 14/10/2021 - Comune di PIEVE DI CENTO(G643) - < Foglio 18 - Particella 94>

Ultima planimetria annullata o sostituito dal mod. EP/2 prot.

Data presentazione: 12/12/1997 - Data: 14/10/2021 - n. T123889 - Richiedente: Telematico

Totale schede: 11 - Formato di acquisizione: A4(210x297) - Formato stampa richiesto: A4(210x297) - Fattore di scala non utilizzabile



**MINISTERO DELLE FINANZE**  
**DIPARTIMENTO DEL TERRITORIO**

Ufficio Tecnico Erariale di BOLOGNA

**ELABORATO PLANIMETRICO**

Pag. n. 4 di 11

Comune <b>PIEVE DI CENTO</b>	Sezione	Foglio <b>18</b>	Numero <b>89-93-94</b> <b>99-103-107-3104</b>	Tipo mappale n. <b>6605</b>	del <b>27/1/88</b>
---------------------------------	---------	---------------------	--	--------------------------------	-----------------------

DIMOSTRAZIONE GRAFICA DEI SUBALTERNI ASSEGNATI

SCALA 1: 5 00

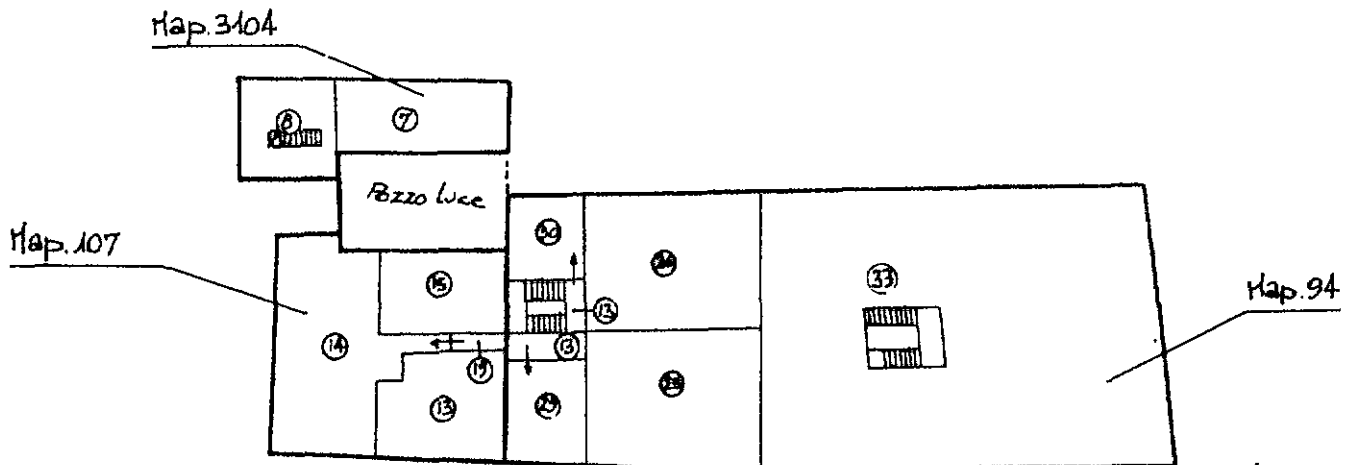

PIANO SECONDO

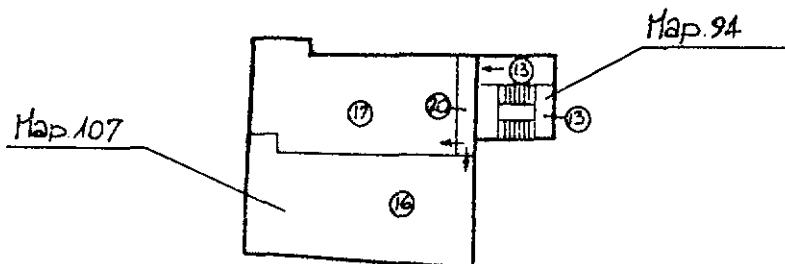

PIANO TERZO

Riservato all'Ufficio Tecnico Erariale

**H0835 12 DIC. 1997**

Protocollo

Sostituisce il precedente mod. EP/2 prot.

**5.03412/88**

Annullato o sostituito dal mod. EP/2 prot.

Ultima planimetria in atti

L'operatore

IL TECNICO

**12 DIC 1997**

data

*[Signature]*

firma e timbro

**MINISTERO DELLE FINANZE**  
**DIPARTIMENTO DEL TERRITORIO**
Ufficio Tecnico Erariale di **BOLOGNA****27/5****ELABORATO PLANIMETRICO****ELENCO DEI SUBALTERNI ASSEGNATI**Pag. n. **5**, di **11**

Comune		Sezione	Foglio	Numero	Tipo mappale n.			dal
<b>PIEVE DI CENTO</b>			<b>18</b>	<b>94</b>	<b>6605</b>			<b>27/01/88</b>
Numero	Sub	UBICAZIONE via- piazza		N. civico	piano	scala	int.	DESCRIZIONE
<b>94</b>	<b>data 12</b>	<b>SOPPRESSI CON ATTI PRECEDENTI</b>						
<b>94</b>	<b>13</b>	<b>Piaz. Andrea Costa</b>		<b>6</b>	<b>T12</b>			<b>BCNC scala com. con diritti diversi</b>
<b>94</b>	<b>14</b>	<b>" " "</b>			<b>T</b>			<b>PORTICO DI PUBBLICO PASSAGGIO (BCNC)</b>
<b>94</b>	<b>15</b>	<b>" " "</b>		<b>10</b>	<b>T</b>			<b>BCNC Attribuzione Comune a 94 sub 17 e 33</b>
<b>94</b>	<b>16</b>	<b>" " "</b>		<b>7-8</b>	<b>T</b>			<b>Negozio-Bar.</b>
<b>94</b>	<b>17</b>	<b>" " "</b>		<b>10</b>	<b>T</b>			<b>Laboratorio</b>
<b>94</b>	<b>18</b>	<b>" " "</b>		<b>9</b>	<b>T</b>			<b>Negozio-Forno</b>
<b>94</b>	<b>19</b>	<b>" " "</b>		<b>11</b>	<b>T</b>			<b>Negozio</b>
<b>94</b>	<b>20</b>	<b>" " "</b>		<b>12</b>	<b>T</b>			<b>Negozio</b>
<b>94</b>	<b>21</b>	<b>" " "</b>		<b>13-15</b>	<b>T</b>			<b>Negozio - Bar</b>
<b>94</b>	<b>22</b>	<b>" " "</b>		<b>6</b>	<b>1</b>			<b>Abitazioni</b>
<b>94</b>	<b>23</b>	<b>SOPPRESSO E SOSTITUITO DAL</b>					<b>SUB</b>	<b>33</b>
<b>94</b>	<b>24</b>	<b>SOPPRESSO E SOSTITUITO DAL</b>					<b>SUB</b>	<b>33</b>
<b>94</b>	<b>25</b>	<b>" " "</b>		<b>6</b>	<b>2</b>			<b>Abitazione</b>
<b>94</b>	<b>26</b>	<b>" " "</b>		<b>6</b>	<b>2</b>			<b>Abitazione</b>
<b>94</b>	<b>27</b>	<b>" " "</b>		<b>1-2-3 4-5</b>	<b>T.1.3</b>			<b>Porzione di Banca unita oe map. 107/10-3106/90</b>
<b>94</b>	<b>28</b>	<b>" " "</b>		<b>6</b>	<b>1</b>			<b>Porzione di Abitazione unita oe map. 107/11</b>
<b>94</b>	<b>29</b>	<b>" " "</b>		<b>6</b>	<b>2</b>			<b>Porzione di Abitazione unita oe map. 107/13</b>
<b>94</b>	<b>30</b>	<b>" " "</b>		<b>6</b>	<b>2</b>			<b>Porzione di abitazione unita oe map. 107/15</b>
<b>94</b>	<b>31</b>	<b>" " "</b>		<b>6</b>	<b>T</b>			<b>BCNC autoveicolo com a map. 107/10 e 107/17</b>
<b>94</b>	<b>32</b>	<b>" " "</b>		<b>6</b>	<b>T</b>			<b>BCNC audizione com. con diritti diversi</b>
<b>94</b>	<b>33</b>	<b>" " "</b>		<b>10</b>	<b>T12</b>			<b>CENTRO CULTURALE COMUNALE</b>
<b>92</b>	<b>data 4</b>	<b>SOPPRESSI CON PRECEDENTI ATTI E UNITI AL MAP. 94</b>						

Riservato all'Ufficio Tecnico Erariale

**1997**

L'operatore

IL TECNICO

Protocollo

Sostituisce il precedente mod. EP/3 prot. **C-03412/88**

Annullato o sostituito dal mod. EP/3 prot.

**10** **1997**

data

Catasto dei Fabbricati - Situazione al 14/10/20

Ultima planimetria in atti



Ufficio Tecnico Erariale di BOLOGNA

27/6

## ELABORATO PLANIMETRICO

Pag. n. 6 , di . 11

Riservato all'Ufficio Tecnico, Erariale

## Protocollo

Sostituisce il precedente mod. EP/3 prot.

Annullato o sostituito dal mod. EP/3 prot.

## L'operatore

## IL TECNICO

data

Antes e depois

## Ultima planimetria in atti



**MINISTERO DELLE FINANZE**  
**DIPARTIMENTO DEL TERRITORIO**

Ufficio Tecnico Erariale di BOLOGNA.....

27/7

## ELABORATO PLANIMETRICO

### ELENCO DEI SUBALTERNI ASSEGNATI

Pag. n. 7, di 11

[illegible]

Catasto dei Fabbricati - Situazione al 14/10/2021 - Comune di PIEVE DICEN TO(G643) < Foglio 18 - Particella 94

Riservato all'Ufficio Tecnico Esterno Protocollo ..... Sostituisce il precedente mod. EP/3 prot. .... C-03412/88 Annullato o sostituito dal mod. EP/3 prot. .... Immatricolazione in otti .....		L'operatore ..... IL TECNICO 10 DIC. 1997 data ..... firma e timbro .....
---	--	---

Ultima planimetria in atti

**MINISTERO DELLE FINANZE**  
**DIPARTIMENTO DEL TERRITORIO**
Ufficio Tecnico Erariale di BOLOGNA**ELABORATO PLANIMETRICO****ELENCO DEI SUBALTERNI ASSEGNATI**Pag. n. 8 di 11

Comune		Sezione	Foglio	Numero	Tipo mappale n.			del	
PIEVE DI CENTO			18	99	6605			27/1/88	
Numero	Sub	UBICAZIONE via- piazza			N. civico	piano	scala	int.	DESCRIZIONE
99	da 1 a 6	SOPPRESSI CON PRECEDENTI ATTI							
99	7	Piazza Andrea Costa				T			BCNC cutata Com. del 99 sub 10-13-14
99	8	"	"	"		T1			BCNC v. scala e DISIM. com. 99 sub 13-14
99	9	"	"	"	7-8	T			CANTINA acc. esclus. del 94/16
99	10	"	"	"	6	T			acc. esclus. del 94/33 CANTINA
99	11	"	"	"	6	T			CANTINA acc. esclus. del 94/25
99	12	"	"	"	13-14 15	T			CANTINA acc. esclus. del 94/21
99	13	"	"	"	6	1			CANTINA acc. esclus. del 94/22
99	14	"	"	"	6	1			CANTINA acc. esclus. del 94/26
					</				

Riservato all'Ufficio Tecnico Erariale

L'operatore

IL TECNICO

Protocollo

10 DIC 1997  
data

Sostituisce il precedente mod. EP/3 prot.

C-03412/88

Annullato o sostituito dal mod. EP/3 prot.

Ultima planimetria in atti





Ufficio Tecnico Erariale di BOLOGNA.

27/9

## ELABORATO PLANIMETRICO

Pag. n. 9 , di 11

[illegible]

Riservato all'Ufficio Tecnico Erariale		L'operatore	IL TECNICO
H0835		12 DIC. 1987	10 DIC. 1987
Protocollo			data
Sostituisce il precedente mod. EP/3 prot.	C-03412/88		
Annullato o sostituito dal mod. EP/3 prot.			
planimetria in atti			

Catasto dei Fabbricati - Situazione al 14/10/2021 - Comune di PIEVE DICENTO (C643) - Foglio 18 - Particello 018



Ufficio Tecnico Erariale di ..... **BOLOGNA** .....

## ELABORATO PLANIMETRICO

27/10

## Pag. n. 10, di 11

[illegible]

Riservato all'Ufficio Tecnico Erariale		L'operatore	IL TECNICO
H0835 12 DIC. 1997.			12 DIC. 1997
Protocollo .....			
Sostituisce il precedente mod. EP/3 prot. C-03412/88			
Annullato o sostituito dal mod. EP/3 prot. ....			

## Ultima planimetria in affi



**MINISTERO DELLE FINANZE**  
**DIPARTIMENTO DEL TERRITORIO**

Ufficio Tecnico Erariale di BOLOGNA

27/11

## ELABORATO PLANIMETRICO

### ELENCO DEI SUBALTERNI ASSEGNATI

Pag. n. 11, di 11.

Comune		Sezione	Foglio	Numero	Tipo mappale n.			del	
PIEVE DI CENTO			18	93	6605			27/1/88	
Numero	Sub	UBICAZIONE via- piazza			N. civico	piano	scala	int.	DESCRIZIONE
93		Piazza Andrea Costa							PIAZZETTO DI USO PUBBLICO denominata (dei Livtzi)
90	1-2	} SOPPRESSI E UNITI AL MAPPALE			93				
90	—								
100	—								
101	—								

Riservato all'Ufficio Tecnico Erariale Protocollato ..... Sostituisce il precedente mod. EP/3 prot. ... C-03412/88 ..... Annullato o sostituito dal mod. EP/3 prot. .... in triplice copia in atti	L'operatore .....   	IL TECNICO ..... data ..... firma e timbro ..... 
--	-------------------------------	--

Catasto dei Fabbricati - Situazione al 14/10/2021 - Comune di Pieve di Cento (G643) - < Foglio 18 - Particella 94 >

## Ultima planimetria in atti