LEGENDA GENERALE

LINEA FOGNATURA ACQUE BIANCHE		
	LINEA FOGNATURA ESISTENTE	Ø 1200
	LINEA FOGNATURA PRINCIPALE DI PROGETTO A CURA DELLA BONIFICA RENANA	Ø 800 Ø 1200
	LINEA FOGNATURA SECONDARIA DI PROGETTO	Ø 400
	LINEA FOGNATURA ALLACCIAMENTO LOTTI	Ø 300 Ø 315
	POZZETTO DI RACCORDO LINEA PRINCIPALE A CURA DELLA BONIFICA RENANA	
	POZZETTO DISPEZIONE LINEA PRINCIPALE A CURA DELLA BONIFICA RENANA	
	POZZETTO DI RACCORDO CON BOTOLA IN GHISA cl. D400	dim. int. 60x60
	POZZETTO DI RACCORDO CON BOTOLA IN GHISA cl. D400	dim. int. 42x42
	POZZETTO DI ALLACCIAMENTO CON BOTOLA IN C.A. sp 5 cm dim. 50x50	dim. int. 42x42
	POZZETTO "SIFONE FIRENZE" CON BOTOLA IN GHISA cl. D400	dim. int. 32x32
	POZZETTO SIFONATO RACCOLTA ACQUE PIOVANE CON BOTOLA CARTOGA IN GHISA cl. D250	dim. int. 42x42

LINEA FOGNATURA ACQUE MISTE		
	LINEA FOGNATURA COMUNALE ESISTENTE	Ø 500
	ALLACCIAMENTO LINEA FOGNATURA PRINCIPALE DI PROGETTO A CURA DELLA DITTA HERA	Ø 160
	LINEA FOGNATURA PRINCIPALE DI PROGETTO	Ø 250
	LINEA FOGNATURA ALLACCIAMENTO LOTTI	Ø 160
	POZZETTO DI RACCORDO LINEA ESISTENTE	dim. int. 40x40
	POZZETTO DI RACCORDO CON BOTOLA IN GHISA cl. D400	dim. int. 42x42
	POZZETTO DI ALLACCIAMENTO CON BOTOLA IN C.A. sp 5 cm dim. 50x50	dim. int. 42x42
	POZZETTO DI RACCORDO CON VALVOLA ANTI-RIFLUSSO E BOTOLA IN GHISA cl. D400	dim. int. 42x42
	POZZETTO "SIFONE FIRENZE" CON BOTOLA IN GHISA cl. D400	dim. int. 32x32
	POZZETTO SIFONATO RACCOLTA ACQUE PIOVANE ESISTENTE	dim. int. 40x40

La suddivisione dei lotti è puramente indicativa come pure la distribuzione volumetrica, entrambe suscettibili a modifica in sede di frazionamento, fermo restando il rispetto degli standards minimi e previo parere della Commissione Edilizia

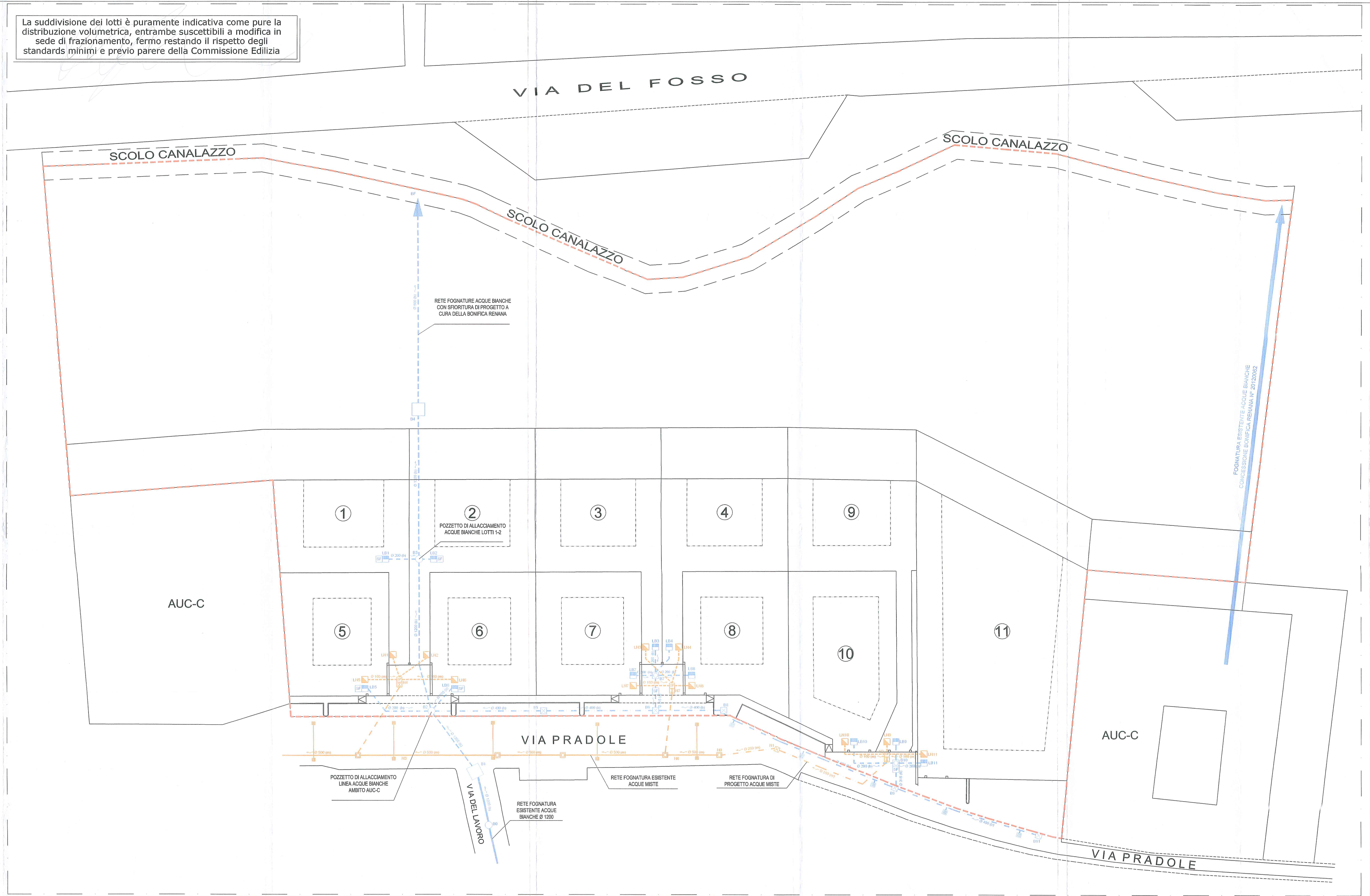

COMUNE DI PIEVE DI CENTO (BO)

PROGETTO UNITARIO CONVENZIONATO RELATIVO ALL'AMBITO AUC-C12, VIA PRADOLE

COMMITTENTE:

PROGETTISTA:

STUDIO TECNICO
Arch. PIER LUIGI ORLANDI
Via Sopra Castello, 1/C – Tel. 051/677250
40061 MINERBIO (Bologna)
Partita IVA 01562171204
Codice Fiscale RLN PLG 52H04 A944J

DIRETTORE LAVORI:

HERA S.p.A.
APPROVATO IN LINEA TECNICA
IN DATA 20 APR 2015
con la prescrizione indicata nella relazione di accompagnamento.
Il Tecnico Incaricato — Il Responsabile

Comune di Pieve di Cento
Ufficio Tecnico
Progetto approvato dalla
"COMMISSIONE PER LA QUALITA' ARCHITETTONICA E PAESAGGIO"
nella seduta del 06/03/2015

Comune di Pieve di Cento
P.G. n. 0002624 del 31/03/2015
Cl. 6 3 0
Assegnato a III SETTORE

OGGETTO TAVOLA:

PLANIMETRIA GENERALE :
.INEA FOGNATURE ACQUE BIANCHE
.INEA FOGNATURE ACQUE MISTE

ELABORATO NUMERO: 2

SCALA 1:250

DATA: 15/12/2014

REVISIONE: