COMUNE DI PIEVE DI CENTO

AMBITO ASP-BA "COMPARTO DUCA - CAMPANINI"
(VARIANTE AL "PIANO PARTICOLAREGGIATO DI INIZIATIVA PRIVATA PER IL COMPARTO DEFINITO DAL P.R.G. COME D8.2")

RICERCAEPROGETTO
Galassi, Mingozzi e Associati
RICERCA E PROGETTO – GALASSI, MINGOZZI E ASSOCIATI
VIA DI SAN LUCA 11, 40135 BOLOGNA - T. +39 051 6153800 - F. +39 051 6156173
studio@ricercaeprogetto.it - www.ricercaeprogetto.it

PROGETTO GENERALE E COORDINAMENTO
ING. ANGELO MINGOZZI
PROGETTO SISTEMA INSEDIATIVO
ING. ANGELO MINGOZZI, ARCH. MARCO BUGHI
PROGETTO RETI TECNOLOGICHE
ING. SERGIO BOTTIGLIONI, ING. GRAZIANO CARTA
VAS-VALSAT
ING. SERGIO BOTTIGLIONI
COLLABORATORI
ING. MATTEO MEDOLA
ING. VALERIA LENZI, ING. CHRISTOS ALEXOPOULOS,

PROPRIETA'

COSTRUZIONI DUCA S.R.L.
Via Nuova n. 8
400506 Castello d'Argile (Bo)

SPAZIO RISERVATO ALL'UFFICIO TECNICO

FASE	SCALA	TAVOLA N°
PIANO URBANISTICO ATTUATIVO	1:500	U02
OGGETTO: STATO DI FATTO: PLANIMETRIA GENERALE DI RILIEVO SEZIONI E PROFILI DEL TERRENO	DATA 01/04/2022	
	AGG. 29/04/2022	

DISEGN.	PROG.	RESP.	COORD.	N° COMMESSA
				021034

PROPRIETA' DI RICERCA E PROGETTO - GALASSI, MINGOZZI E ASSOCIATI, NE E' VIETATA LA VENDITA E/O LA DIVULGAZIONE SENZA AUTORIZZAZIONE

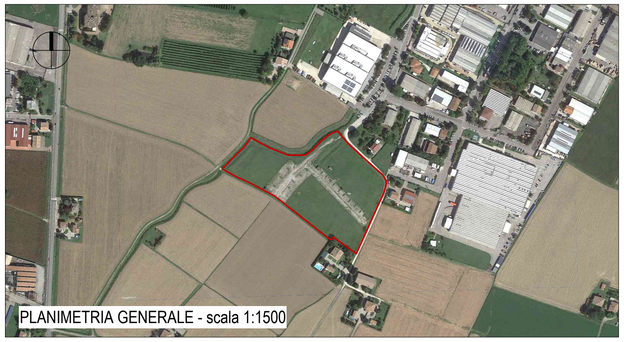

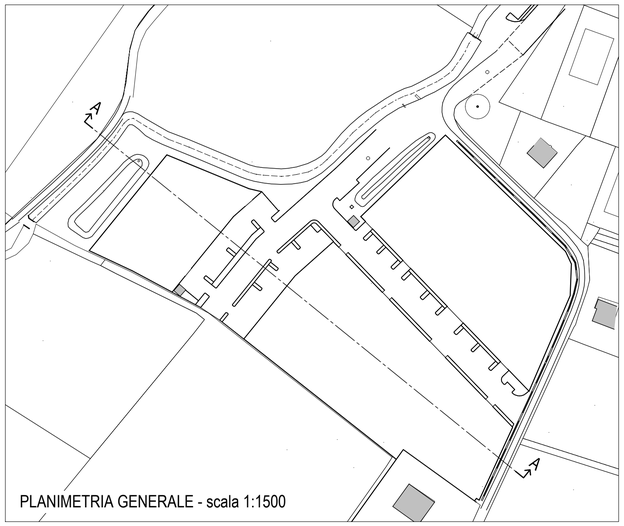

PLANIMETRIA GENERALE DI RILIEVO

SEZIONE A-A